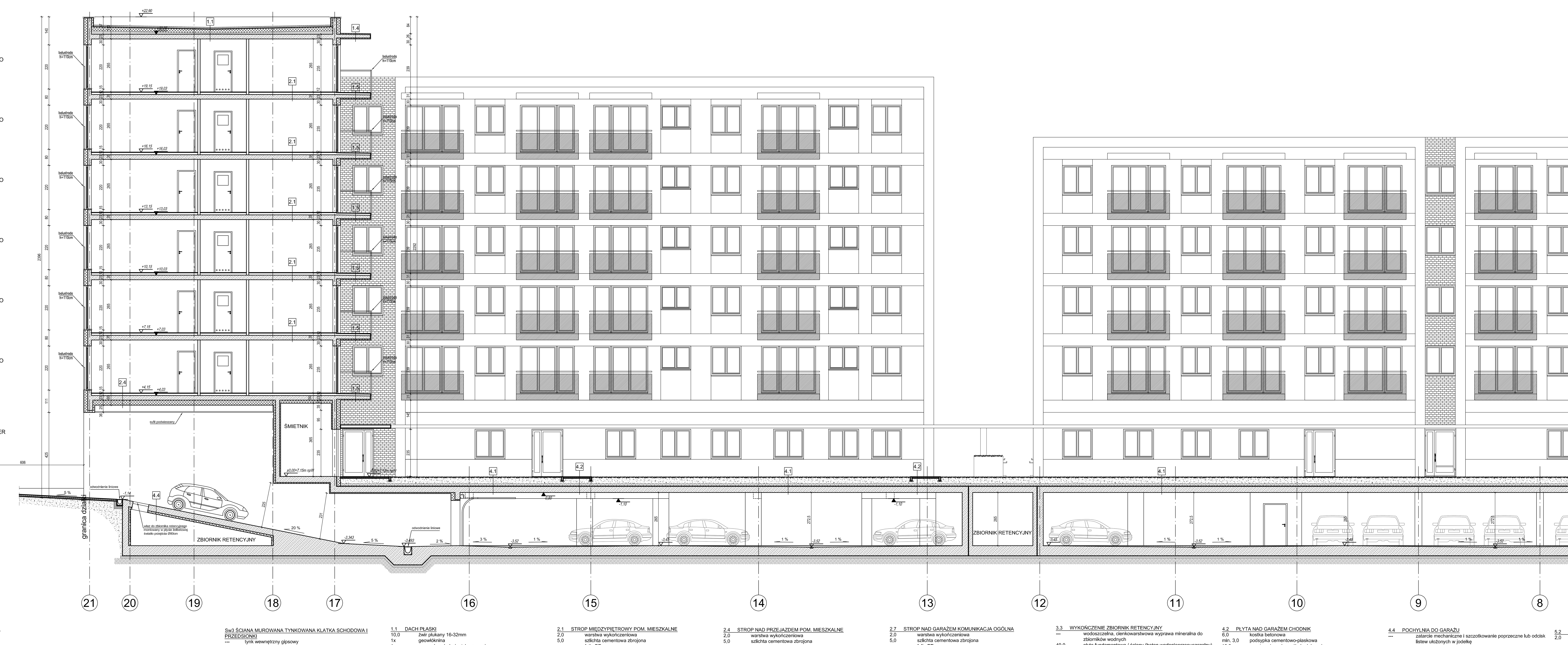

ŚCIANY ZEWNĘTRZNE

Sz.1 ŚCIANA ZEWNĘTRZNA TYNKOWANA
--- tynk cienkowarstwowy na siatce (kolor wg rys. elewacji)
20,0 styropian EPS 70 fasada
18,0/25,0 ściana z bloczków silikatowych/żelbetowa wg proj. konstrukcji
--- tynk wewnętrzny gipsowy

Sz.1A ŚCIANA ZEWNĘTRZNA TYNKOWANA - ŚMIETNIK
--- tynk cienkowarstwowy na siatce (kolor wg rys. elewacji)
20,0 styropian EPS 70 fasada
18,0 ściana z bloczków silikatowych/żelbetowa wg proj. konstrukcji
--- gres mrozoodporny

Sz.2 ŚCIANA ZEWNĘTRZNA TYNKOWANA
--- tynk cienkowarstwowy na siatce (kolor wg rys. elewacji)
20,0 wełna mineralna
18,0/25,0 ściana z bloczków silikatowych/żelbetowa wg proj. konstrukcji
--- tynk wewnętrzny gipsowy

Sz.3 ŚCIANA ZEWNĘTRZNA TYNKOWANA - ŚMIETNIK
--- tynk cienkowarstwowy na siatce (kolor wg rys. elewacji)
15,0 wełna mineralna
18,0/25,0 ściana z bloczków silikatowych/żelbetowa wg proj. konstrukcji
--- gres mrozoodporny

Sz.4 ATTYKA DACH
--- tynk cienkowarstwowy na siatce (kolor wg rys. elewacji)
20,0 styropian EPS 70 fasada
15,0 ściana żelbetowa wg proj. konstrukcji
--- gruntowanie
10,0 styropian wodoodporny XPS
2x papa termozgrzewalna wywinięta na ścianę

ŚCIANY WEWNĘTRZNE

Sw1 ŚCIANA MUROWANA TYNKOWANA MIĘDZYLOKALOWA
--- tynk wewnętrzny gipsowy
18,0/25,0 ściana z bloczków silikatowych - silikat A plus
--- tynk wewnętrzny gipsowy

Sw2 ŚCIANA MUROWANA TYNKOWANA
--- tynk wewnętrzny gipsowy
18,0 ściana z bloczków silikatowych - silikat A plus
5,0 bloczek YTONG MULTIPOR
--- tynk wewnętrzny gipsowy

Sw3 ŚCIANA MUROWANA TYNKOWANA KLATKA SCHODOWA I PRZEDSIONKI
--- tynk wewnętrzny gipsowy
25,0/18,0 ściana z bloczków silikatowych - silikat A plus
10,0 wełna mineralna
--- tynk wewnętrzny cienkowarstwowy na siatce

Sw4 ŚCIANA MUROWANA TYNKOWANA ŚMIETNIK
--- tynk wewnętrzny gipsowy
25,0 ściana z bloczków silikatowych - silikat A plus
10,0 bloczek YTONG MULTIPOR
--- gres mrozoodporny

Sw5 ŚCIANA ŻELBETOWA TYNKOWANA
--- tynk wewnętrzny gipsowy
18,0 ściana żelbetowa wg proj. konstrukcji
5,0 bloczek YTONG MULTIPOR
--- tynk wewnętrzny gipsowy

Sw7 ŚCIANA ŻELBETOWA TYNKOWANA KLATKA SCHODOWA
--- tynk wewnętrzny gipsowy
20,0 ściana żelbetowa wg proj. konstrukcji
5,0 bloczek YTONG MULTIPOR
--- tynk wewnętrzny gipsowy

Sw8 ŚCIANA ŻELBETOWA TYNKOWANA PRZEDSIONEK
--- tynk wewnętrzny gipsowy
25,0/18,0 ściana żelbetowa wg proj. konstrukcji
10,0 wełna mineralna
--- tynk wewnętrzny cienkowarstwowy na siatce

1.1 DACH PŁASKI
10,0 żwir płukany 16-32mm
1x geowłóknina
1x papa wierzchnia (antykorzenna)
1x papa podkładowa (samoprzylepna)
20,0 styropian twardy EPS100
--- klej bitumiczny
1x papa podkładowa (paroizolacyjna)
--- preparat gruntujący
min.5,0 beton spadkowy 2% w kierunku wpustów
--- strop żelbetowy wg proj. konstrukcji
--- tynk wewnętrzny

1.2 DACH NAD SZYBAMI WINDOWYMI
1x papa wierzchnia
1x papa podkładowa (samoprzylepna)
10,0 styropian twardy EPS100
1x papa podkładowa (paroizolacyjna)
--- preparat gruntujący
--- strop żelbetowy wg proj. konstrukcji

1.4 DASZEK NAD BALKONAMI OSTATNIEJ KONDYGNACJI
1x papa wierzchnia
1x papa podkładowa (samoprzylepna)
5,0 styropian twardy EPS100
--- preparat gruntujący
--- płyta żelbetowa ze spadkiem 1% wg proj. konstrukcji
5,0 styropian twardy EPS100
--- tynk cienkowarstwowy na siatce (kolor wg rys. elewacji)

2.1 STROP MIĘDZYPIĘTROWY POM. MIESZKALNE
2,0 warstwa wykończeniowa
5,0 szlichta cementowa zbrojona
--- folia PE
2,0 styropian akustyczny 20/22
3,0 styropian podłogowy twardy min. EPS100
1x strop żelbetowy wg proj. konstrukcji
--- tynk wewnętrzny
Uwaga w pom. mokrych zastosować:
- na szlichtę izolację z płynnej folii
- na strop 1 x papę klejoną z dopuszczeniem do stosowania wewnątrz

2.2 STROP KOMUNIKACJI OGÓLNEJ
2,0 gres antypoślizgowy na kleju
5,0 szlichta cementowa zbrojona
--- folia PE
5,0 styropian podłogowy twardy min. EPS100
--- strop żelbetowy wg proj. konstrukcji
--- tynk wewnętrzny

2.3 STROP SPOCZNIKI BIEGI SCHODOWE
2,0 gres antypoślizgowy na kleju
--- płyta żelbetowa wg proj. konstrukcji
--- tynk wewnętrzny

2.4 STROP NAD PRZEJAZDEM POM. MIESZKALNE
2,0 warstwa wykończeniowa
5,0 szlichta cementowa zbrojona
--- folia PE
2,0 styropian akustyczny 20/22
3,0 styropian podłogowy twardy min. EPS100
1x papa paroizolacyjna klejona z dopuszczeniem do stosowania wewnątrz
--- strop żelbetowy wg proj. konstrukcji
25,0 styropian elew. EPS 70
--- tynk elewacyjny
Uwaga w pom. mokrych zastosować:
- na szlichtę izolację z płynnej folii

2.6 STROP NAD GARAŻEM USŁUGI
2,0 warstwa wykończeniowa
5,0 szlichta cementowa zbrojona
--- folia PE
5,0 styropian podłogowy twardy min. EPS100
1x papa paroizolacyjna klejona z dopuszczeniem do stosowania wewnątrz
--- strop żelbetowy wg proj. konstrukcji
15,0 płyty systemowe z wełny lamelowej (w przestrzeni hali garażowej)

2.7 STROP NAD GARAŻEM KOMUNIKACJA OGÓLNA
2,0 warstwa wykończeniowa
5,0 szlichta cementowa zbrojona
--- folia PE
5,0 styropian podłogowy twardy min. EPS100
1x papa paroizolacyjna klejona z dopuszczeniem do stosowania wewnątrz
--- strop żelbetowy wg proj. konstrukcji

3.1 POSADZKA GARAŻ KOMUNIKACJA OGÓLNA
2,0 gres antypoślizgowy na kleju
--- preparat gruntujący
40,0-60,0 płyta fundamentowa (beton wodonieprzepuszczalny) wg proj. konstrukcji
--- warstwa poślizgowa folia PE
--- grunt rodzimy dogęszczony mechanicznie

3.2 POSADZKA GARAŻ OGÓLNY POMIESZCZENIA TECHNICZNE
--- mineralne utwardzenie powierzchniowe np. DST-1
--- zatarcie mechaniczne
--- 40,0-60,0 płyta fundamentowa ze spadkiem w kierunku odwodnienia (beton wodonieprzepuszczalny) wg proj. konstrukcji
--- warstwa poślizgowa folia PE
--- grunt rodzimy dogęszczony mechanicznie

3.3 WYKOŃCZENIE ZBIORNIK RETENCYJNY
--- wodoszczelna, cienkowarstwowa wyprawa mineralna do zbiorników wodnych
40,0 płyta fundamentowa / ściany (beton wodonieprzepuszczalny) wg proj. konstrukcji
--- warstwa poślizgowa folia PE
--- grunt rodzimy dogęszczony mechanicznie

4.1 PŁYTA NAD GARAŻEM ZIELEŃ
41,0-31,0 substrat glebowy /trawa/
1x włóknina filtracyjna
10,0 warstwa drenażowa /żwir płukany/
1x geowłóknina
5,0 szlichta cementowa zbrojona
5,0 izolacja termiczna /styrodur/
1x papa wierzchnia (antykorzenna)
1x papa podkładowa
--- preparat gruntujący
--- strop żelbetowy ze spadkiem w kierunku odwodnienia (beton wodonieprzepuszczalny) wg proj. konstrukcji

4.2 PŁYTA NAD GARAŻEM CHODNIK
6,0 kostka betonowa
min. 3,0 podsypka cementowo-piaskowa
10,0 warstwa drenażowa /żwir płukany/
1x geowłóknina
5,0 izolacja termiczna /styrodur/
1x papa wierzchnia (antykorzenna)
1x papa podkładowa
--- preparat gruntujący
--- strop żelbetowy ze spadkiem w kierunku odwodnienia (beton wodonieprzepuszczalny) wg proj. konstrukcji
5,0 styropian elew. EPS70 (poza halą garażowa)
--- tynk elewacyjny (poza halą garażowa)

4.3 PŁYTA NAD GARAŻEM PARKING
8,0 kostka betonowa
min. 4,0 podsypka cementowo-piaskowa
--- kruszywo po recyklingu betonu frakcji 32-45mm
1x włóknina filtracyjna
10,0 warstwa drenażowa /żwir płukany/
1x geowłóknina
5,0 izolacja termiczna /styrodur/
1x papa wierzchnia (antykorzenna)
1x papa podkładowa
--- preparat gruntujący
--- strop żelbetowy ze spadkiem w kierunku odwodnienia (beton wodonieprzepuszczalny) wg proj. konstrukcji

4.4 POCHYLNIA DO GARAŻU
--- zatarcie mechaniczne i szczotkowanie poprzeczne lub odcisk listew ułożonych w jodełkę
30,0 pochylnia żelbetow (beton wodonieprzepuszczalny) wg proj. konstrukcji
10,0 styrodur klejony na klej ATLAS STOPTER k-10 (rozprowadzenie kleju pacą o wys. grzebienia 10mm) mocowany kołkami PCV (10szt/m²)

5.1 BALKON
2,0 płytki gresowe mrozoodporne na elastyczne zaprawie klejącej wg sys. *IZOHAN*
--- izolacja przeciwwodna wg sys. *IZOHAN*
5,0 wylewka betonowa zbrojona włókne rozproszonym lub siatką
--- folia
3,0 izolacja termiczna styropian twardy XPS
--- paroizolacja wg sys. *IZOHAN*
--- płyta żelbetowa ze spadkiem wg proj. konstrukcji
5,0 styropian elew. EPS70
--- tynk elewacyjny

5.2 BALKON
2,0 płytki gresowe mrozoodporne na elastyczne zaprawie klejącej wg sys. *IZOHAN*
--- izolacja przeciwwodna wg sys. *IZOHAN*
5,0 wylewka betonowa zbrojona włókne rozproszonym lub siatką
--- folia
20,0 izolacja termiczna styropian twardy XPS
--- paroizolacja wg sys. *IZOHAN*
--- płyta żelbetowa ze spadkiem wg proj. konstrukcji
5,0 styropian elew. EPS70
--- tynk elewacyjny

UWAGI:

1. Rysunek należy rozpatrywać łącznie z innymi powiązanymi rysunkami oraz z opisem technicznym, w szczególności z wymaganiami p-poż., gdzie określono m. in. podział na strefy pożarowe i wymagane klasy odporności ogniowej przegród.
2. Rysunek i wymiarowanie nie uwzględniają wykonania węgarków okien i drzwi zewnętrznych; szczegółowe rozwiązania zostaną zawarte w projekcie wykonawczym.
3. Wymiarowanie drzwi podano w świetle przejścia
4. Wymiarowanie okien podano w świetle muru.
5. Wszystkie elementy żelbetowe rozpatrywać w oparciu o projekt konstrukcji, rysunek fundamentów zawarto w projekcie konstrukcji.
6. Wszystkie balustrady zewnętrzne o wysokości 1,1m od poziomu wykończonej posadzki.
7. Elementy i materiały wykończeniowe niezdefiniowane ostatecznie na rysunku zostaną określone w projekcie wykonawczym.
8. Dane dotyczące stolarki i ślusarki wg opisu technicznego.
9. Wszelkie zmiany w projekcie są dopuszczalne , z zastrzeżeniem zawartym w opisie technicznym, jedynie po uzgodnieniu z projektantem.

±0,00 = 7,15 m.n.p.W

- ściany i słupy żelbetowe
- ściany z bloczków wapienno-piaskowych
- izol. termiczna wełna mineralna
- izol. termiczna styropian

A | 01.2018 | Rysunek wyjściowy

NAZWA PROJEKTU
ZESPÓŁ MIESZKALNO-USŁUGOWY
Z GARAŻEM PODZIEMNYM I MIEJSCAMI PARKINGOWYMI NAZIEMNYMI
ORAZ INFRASTRUKTURĄ TECHNICZNĄ
PRZY UL. HANDLOWEJ/RADZYMIŃSKIEJ w WARSZAWIE DZIELNICA TARGÓWEK
DZIAŁKI NR EW. 117/2 i 120/1 OBRĘB 4-10-06
JEDNOSTKA EWIDENCYJNA 146511_8 TARGÓWEK

INWESTOR
Towarzystwo Budownictwa Społecznego
Warszawa Północ Sp. z o.o.
01-471 Warszawa, ul. Pełczyńskiego 30

JEDNOSTKA PROJEKTUJĄCA
MARBUD-INWEST
Projektowanie i Realizacja Inwestycji
B.Studalski , W.Kostrowicki Sp.j.
03-310 Warszawa ul.Staniewicka 14 lok.208
e-mail: biuro@marbud-inwest.com.pl

PROJEKTANT
arch. Piotr ŻOCHOWSKI upr.nr: BI/29/01

SPRAWDZAJĄCY
arch. Zbigniew Maciej WYKURZ upr.nr: St.75/75

OPRACOWANIE
mgr inż. Monika ALTRYCH | inż. Paweł ROMAN
tech.bud. Agnieszka Szymplińska | tech.bud. Artur TYCZKA

NAZWA RYSUNKU
PRZEKRÓJ P1

BRANŻA		DATA	SKALA
ARCHITEKTURA		01.2018	1:100
FAZA	KOD PROJEKTU	NUMER RYSUNKU	REWIZJA
PROJEKT BUDOWLANY	2.RAD	A.P.01	A